

# ORDER SHIRT

ベーススタイル&サイズ選択



生地を選択

生地により基本料金を決定いたします。(¥19,800~)  
各パーツにバリエーションをご用意しておりますので  
お好きなデザインやディテールをお選びください。



衿型の選択

オプション料金にて、デザインやディテールを追加・  
変更が可能です。お気軽にご相談ください。



袖口を選択



ステッチの選択



デザイン&ディテールの追加



ボタンの選択



2週間後~4週間後

完成

# TEXTILE STYLE

播州織物を中心に常時100種類以上の生地をご用意しております。  
生地追加や切替などはオプション料金にて承ります。

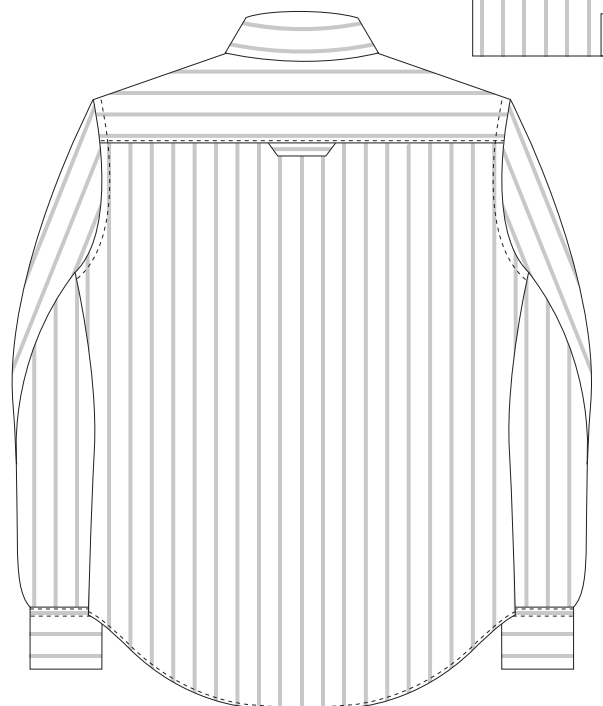
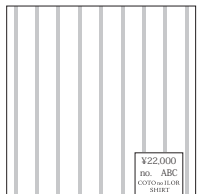

生地使用方向

# BASE STYLE

DRESS LINE、CASUAL LINE、RELAX LINE をご用意しております。  
DRESS LINE と CASUAL LINE では SS・S・M・L・LL の5サイズ、  
RELAX LINE では M・L・LL の3サイズ展開です。

試着サンプルをご試着いただきサイズを決定いたします。  
ネック回りと裾丈は1cm、着丈は2cm単位(±6cmまで)でカスタマイズいたします。

## DRESS LINE

ゆとり分量を少なく設定しているため、スリムなシルエットで仕上がります。  
よりスリムなシルエットをご希望の際はダーツを追加いたします。

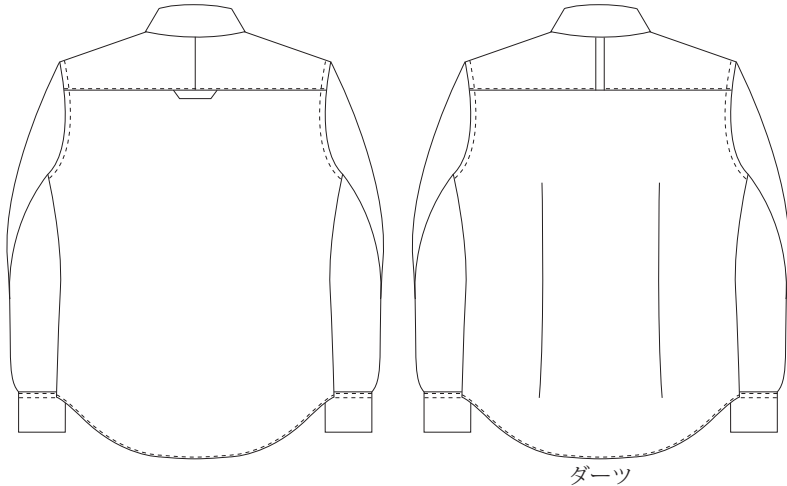

### DRESS LINE

	SS	S	M	L	LL
ネック回り	(37.0)	(38.5)	(40.0)	(41.5)	(43.0)
着丈	(65.0)	(69.0)	(73.0)	(77.0)	(81.0)
裾丈	(81.0)	(83.0)	(85.0)	(87.0)	(89.0)
背肩幅	42.5	44.0	45.5	47.0	48.5
身幅	98.0	102.0	106.0	110.0	114.0
裾回り	90.0	94.0	98.0	102.0	106.0
カフス回り	19.0	20.0	21.0	22.0	23.0

( )は試着サンプルのサイズ

ダーツ

## CASUAL LINE

DRESS LINE に比べ背肩幅や身幅、袖幅にゆとり分量を多く設定しています。  
運動量を調整するタックは、センターとサイドからお選びください。  
タックをギャザーに変更することも可能です。

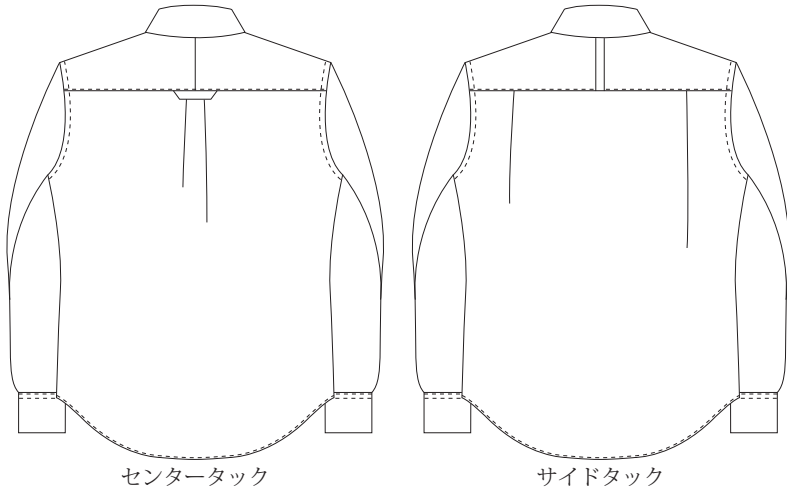

### CASUAL LINE

	SS	S	M	L	LL
ネック回り	(37.0)	(38.5)	(40.0)	(41.5)	(43.0)
着丈	(65.0)	(69.0)	(73.0)	(77.0)	(81.0)
裾丈	(81.0)	(83.0)	(85.0)	(87.0)	(89.0)
背肩幅	44.0	45.5	47.0	48.5	50.0
身幅	106.0	110.0	114.0	118.0	122.0
裾回り	98.0	102.0	106.0	110.0	114.0
カフス回り	19.0	20.0	21.0	22.0	23.0

( )は試着サンプルのサイズ

センタータック

サイドタック

## RELAX LINE

CASUAL LINE に、前身幅のゆとり分量を多く設定しております。  
M、L、LL の3サイズになっております。  
運動量を調整するタックは、センターとサイドからお選びください。  
タックをギャザーに変更することも可能です。

### RELAX LINE

	M	L	LL
ネック回り	(40.0)	(41.5)	(43.0)
着丈	(73.0)	(77.0)	(81.0)
裾丈	(85.0)	(87.0)	(89.0)
背肩幅	47.0	48.5	50.0
身幅	118.0	122.0	126.0
裾回り	110.0	114.0	118.0
カフス回り	21.0	22.0	23.0

( )は試着サンプルのサイズ

## COLLAR STYLE

レギュラー・ボタンダウン・セミワイド・ラウンド・スタンドカラーの5タイプからお選びください。

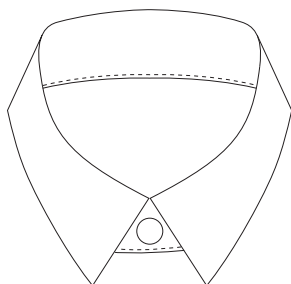

Regular

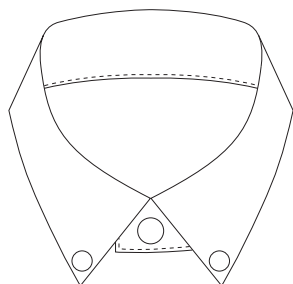

Button-down

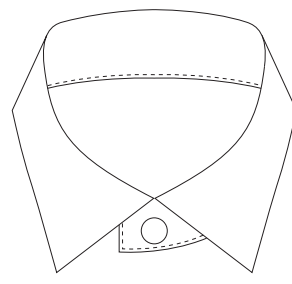

Semi-wide

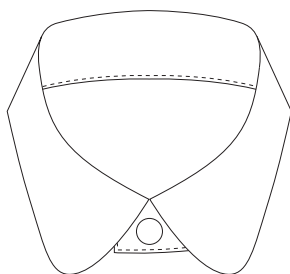

Round

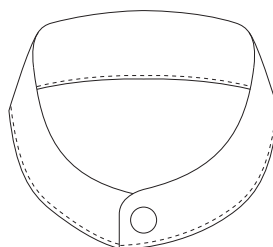

Stand

## COLLAR-STAND STYLE

## YOKE STYLE

台衿は、25mm・35mm・45mmの3タイプからお選びください。  
高さにより上衿の大きさが異なります。

ヨークは、1枚ヨーク・2枚ヨークの2タイプからお選びください。

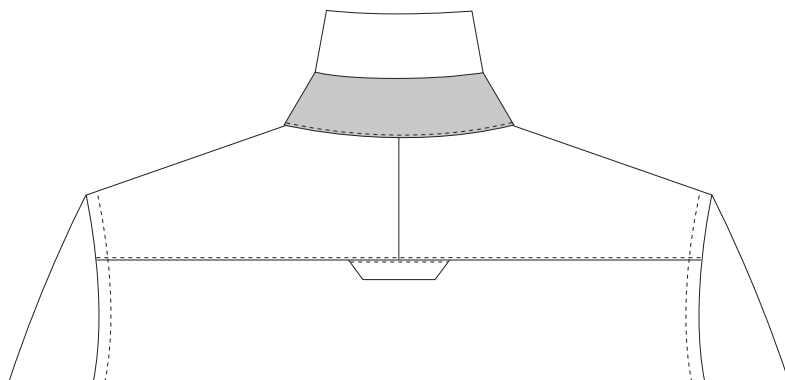

## CUFFS STYLE

バレル・ラウンド・スクエア・カットオフカフスの  
4タイプからお選びください。

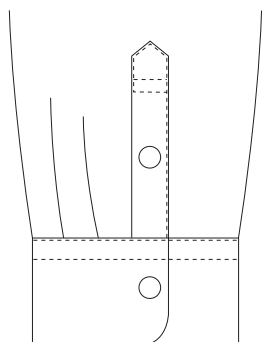

Barrel

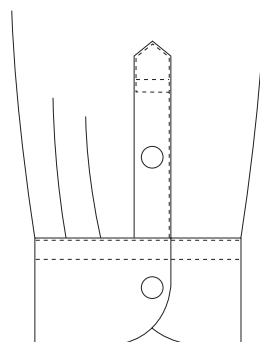

Round

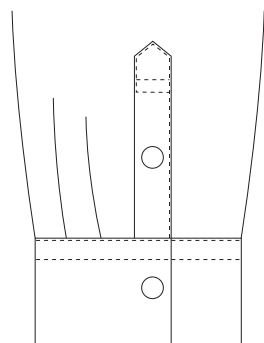

Square

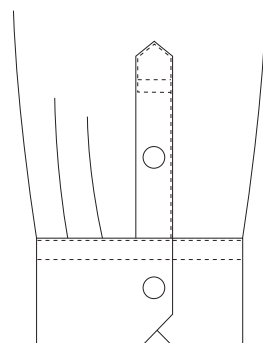

Cut-off

## SLEEVE-VENT STYLE

剣ぼろ・パイピングの2タイプからお選びください。  
(袖口のゆとりは、タックからギャザーに変更することも可能です。)

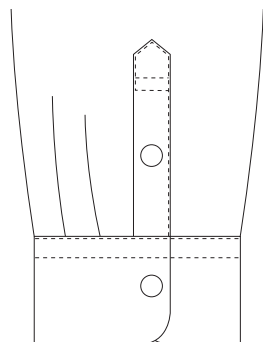

Kenboro+Tuck

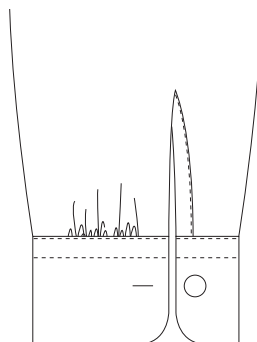

Piping+Gather

## PLACKET STYLE

プラケット・フレンチフロントの2タイプからお選びください。  
フライ（比翼）フロントは、オプションにて承ります。

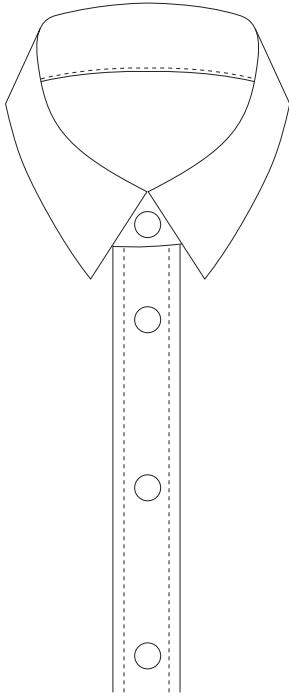

Placket

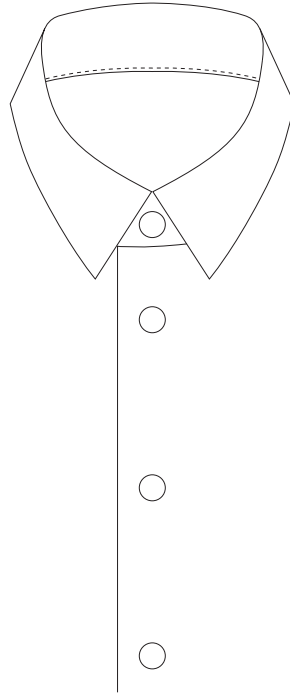

French

## POCKET STYLE

追加オプションでポケットをお付け致します。  
ラウンド・スクエア・カットオフポケットの  
3タイプからお選びください。

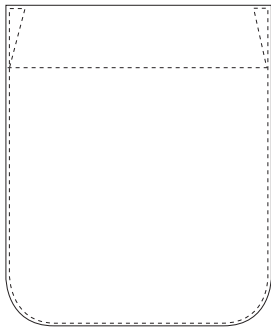

Round

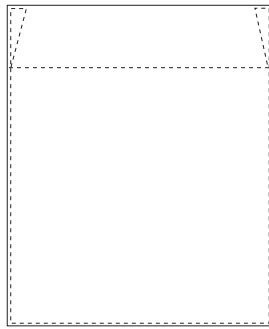

Square

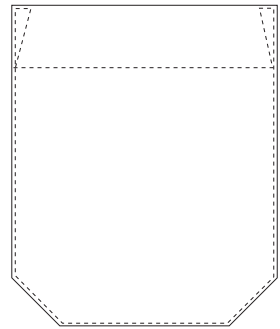

Cut-off

## STITCH STYLE

上衿・前たて・カフスのステッチをお選びください。  
ステッチ幅は、コバ(1.5mm)ステッチと4~5mmステッチです。  
フレンチフロントは、ご要望のない限りステッチが掛かりません。

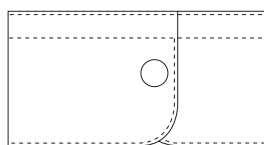
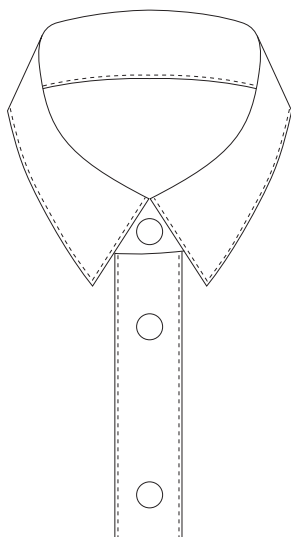

1.5mm

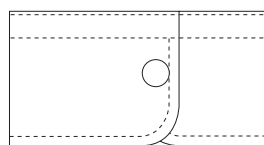
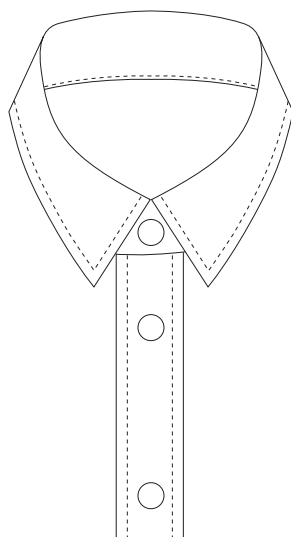

4~5mm

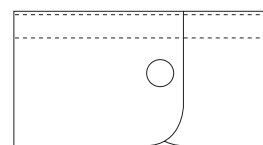
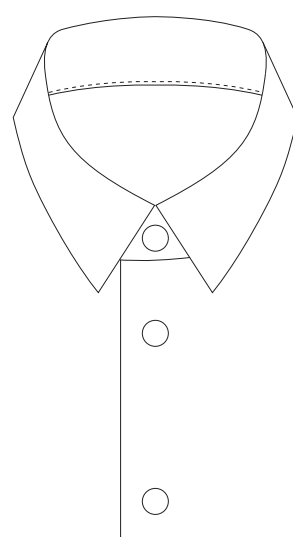

Nothing

## BUTTON STYLE

高瀬貝・白蝶貝・黒蝶貝・茶蝶貝・淡水貝ボタンの5タイプからお選びください。  
各種サイズは9mm、10mm、11.5mmです。

ボタン付け方法は、げた・クロス・鳥足がけの3タイプからお選びください。  
オプションでホール糸・付け糸の色を変更する事ができます。

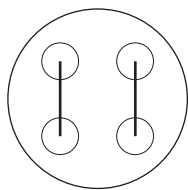

Geta

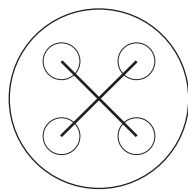

Cross

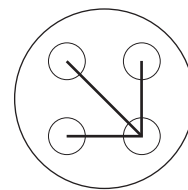

Toriashi

# OPTION PRICE

基本料金内でお選びいただけるバリエーションやディテール以外にも  
 様々なご要望にお応えいたします。  
 下記のオプション料金表をご覧ください。

2024.01～

生地	横地使用	右記パーツ（～2パーツ）	+ 550	上衿表、上衿裏、台衿表裏、ポケット、カフス表裏または左右。
		1パーツ～6パーツ	+ 1,100	ハンガーループ・剣ぼろは無料。 身頃・袖は左右各1パーツ。 一枚ヨークは表裏で1パーツ。
		7パーツ～	+ 2,200	
	バイアス使用	右記パーツ（～2パーツ）	+ 550	上衿表、上衿裏、台衿表裏、ポケット、カフス表裏または左右。
		1パーツ～3パーツ	+ 1,100	ハンガーループ・剣ぼろは無料。 身頃・袖は左右各1パーツ。 一枚ヨークは表裏で1パーツ。
		4パーツ～6パーツ	+ 2,200	一枚ヨークは表裏で1パーツ。 二枚ヨークは表裏で2パーツ。
		7パーツ～	+ 3,300	
	両面使用	1パーツ～	+ 1,100	縦地、横地ともに自由。バイアスは+550。
	極小生地追加	1種	+ 550	10cm四方以内。2種～は1種につき+550。
	1種生地追加	ハンガーループ、剣ぼろ	+ 550	生地方向自由。
		1パーツ～3パーツ	+ 1,100	縦地、横地ともに自由。 バイアス使用は+1,100。 身頃・袖は左右各1パーツ。 上衿は表裏各1パーツ。 台衿・ヨークは表裏で1パーツ。 カフスは表裏または左右で1パーツ。
		4パーツ～6パーツ	+ 1,650	
		7パーツ～	+ 2,200	
2種生地追加	1パーツ～3パーツ	+ 2,200		
	4パーツ～	+ 2,750		
3種生地追加	1パーツ～3パーツ	+ 3,300		
	4パーツ～	+ 3,850		
4種生地追加	1パーツ～	+ 4,400	生地方向自由。5種～は1種につき+1,100。	
衿型	標準外仕様	+ 1,100		
前たて	標準外仕様	+ 1,100	左上前たて仕様無料。	
カフス	標準外仕様	+ 1,100		
ボタン	標準外サイズ	+ 550		
	厚さ変更	+ 550		
	くるみボタン	+ 110	1個。	
糸	ステッチ	+ 1,650	生地色合わせ以外。	
	ホール	+ 1,100	1色。	
	付け糸	+ 550	1色。	
型紙作成	1パーツ（別紙記載）	+ 880～	トリミング、ラインなど型紙不要時は-330。	
	2分割（別紙記載）	+ 880～	3分割～は1分割につき+330。	
ポケット		+ 550		
特殊ループ		+ 330～	同幅トリミング、ライン仕様などは-550。	
ロールアップ		+ 1,100～	2カ所。	
ギャザー		+ 550	後見頃のゆとり変更。袖口は無料。	
サイズ割増		× 1.1	BIGサイズが対象。基本価格が1割増。	
水通し		+ 1,100	1着あたり。	
その他		+ 550～		

# OPTION PRICE

基本料金内でお選びいただけるバリエーションやディテール以外にも  
 様々なご要望にお応えいたします。  
 下記のオプション料金表をご覧ください。

2024.12.～

型紙作成	上衿表裏 (セット)	+ 2,200	
	台衿	+ 1,650	
	ヨーク	+ 1,650	
	左右前見頃 (セット)	+ 3,300	
	後見頃	+ 3,300	
	袖	+ 2,750	
	カフス、ポケット	+ 1100	
	上下剣ぼろ (セット)	+ 880	
	ワンピース左右前見頃 (セット)	+ 3,300	
	ワンピース後見頃	+ 3,300	
	その他 (A4 サイズまで)	+ 1,100	
	その他 (A3 サイズまで)	+ 1,650	
	その他 (A2 サイズまで)	+ 2,200	
	その他 (A1 サイズまで)	+ 2,750	
	その他 (A0 サイズまで)	+ 3,300	
パッチワーク	ダイア (ヨーク表)	+ 5,500	1 パーツ 10cm 四方以内の生地追加は、極小生地価格
	蜂の巣 (ヨーク表)	+ 5,500	その他の可能な箇所は、上衿表、カフス表、ポケット (裏地付)
	アーガイル (ヨーク表)	+ 5,500	上衿表は+2,200
	気まぐれ (ヨーク表)	+ 4,400	カフス表は左右で+2,200
	整列 (ヨーク表)	+ 3,850	ポケットは+1,650
	その他 (ヨーク表)	+ 3,850～	