

## ORDER SHIRT

ベーススタイル&サイズ選択



生地を選択



衿型の選択



袖口を選択



ステッチの選択



デザイン&ディテールの追加



ボタンの選択



2週間後～4週間後

完成

生地により基本料金を決定いたします。(¥19,800～)  
各パーツにバリエーションをご用意しておりますので  
お好きなデザインやディテールをお選びください。

オプション料金にて、デザインやディテールを追加・  
変更が可能です。お気軽にご相談ください。

## TEXTILE STYLE

播州織物を中心に常時100種類以上の生地をご用意しております。  
生地を追加や切替などはオプション料金にて承ります。

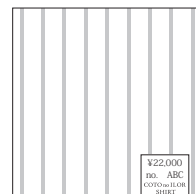
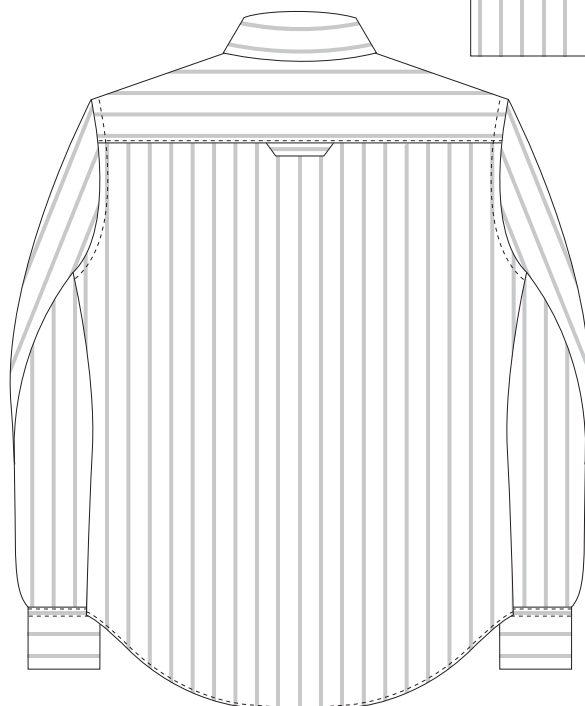

¥22,000  
No. ABC  
CUSTOMER  
SHIRT

生地使用方向

# BASE STYLE

DRESS LINE、CASUAL LINE、RELAX LINE など5種のベースラインをご用意しております。  
スタンダードな DRESS LINE と CASUAL LINE では SS・S・M・L・LL の5サイズ、  
RELAX LINE と BIG LINE では8サイズからお選びいただけます。

試着サンプルをご試着いただきサイズを決定いたします。  
ネック回りと裾丈は1cm、着丈は2cm単位(±6cmまで)でカスタマイズいたします。

## DRESS LINE

ゆとり分量を少なく設定しているため、スリムなシルエットで仕上がります。  
よりスリムなシルエットをご希望の際はダーツを追加いたします。

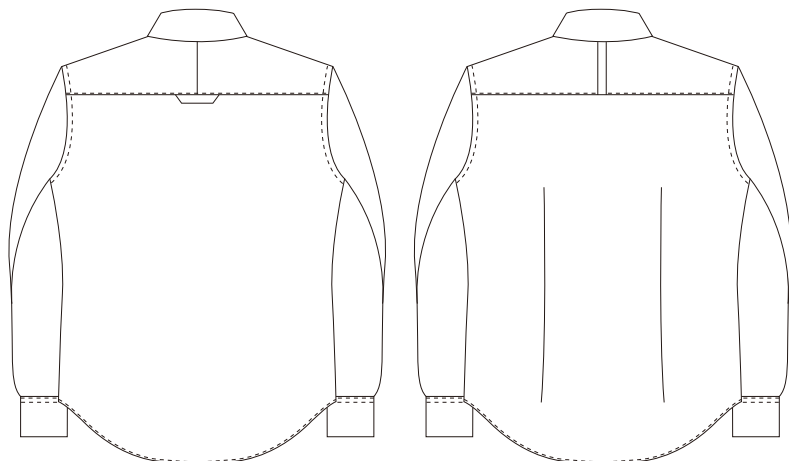

ダーツ

### DRESS LINE

	SS	S	M	L	LL
ネック回り	(37.0)	(38.5)	(40.0)	(41.5)	(43.0)
着丈	(65.0)	(69.0)	(73.0)	(77.0)	(81.0)
裾丈	(81.0)	(83.0)	(85.0)	(87.0)	(89.0)
背肩幅	42.5	44.0	45.5	47.0	48.5
身幅	98.0	102.0	106.0	110.0	114.0
裾回り	90.0	94.0	98.0	102.0	106.0
カフス回り	19.0	20.0	21.0	22.0	23.0

( )は試着サンプルのサイズ

## CASUAL LINE

DRESS LINE に比べ背肩幅や身幅、袖幅にゆとり分量を多く設定しています。  
運動量を調整するタックは、センターとサイドからお選びください。  
タックをギャザーに変更することも可能です。

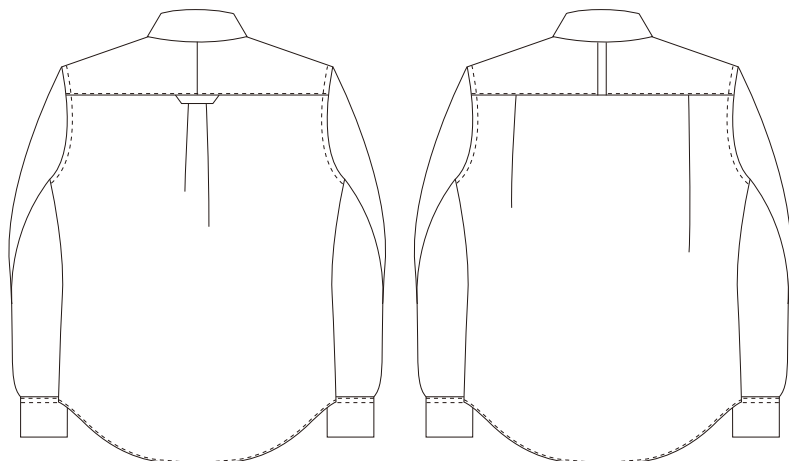

センタータック

サイドタック

### CASUAL LINE

	SS	S	M	L	LL
ネック回り	(37.0)	(38.5)	(40.0)	(41.5)	(43.0)
着丈	(65.0)	(69.0)	(73.0)	(77.0)	(81.0)
裾丈	(81.0)	(83.0)	(85.0)	(87.0)	(89.0)
背肩幅	44.0	45.5	47.0	48.5	50.0
身幅	106.0	110.0	114.0	118.0	122.0
裾回り	98.0	102.0	106.0	110.0	114.0
カフス回り	19.0	20.0	21.0	22.0	23.0

( )は試着サンプルのサイズ

## RELAX LINE

CASUAL LINE に前身幅のゆとり分量を多く設定したライン。3サイズの展開。

	M	L	LL
ネック回り	(40.0)	(41.5)	(43.0)
着丈	(73.0)	(77.0)	(81.0)
裾丈	(85.0)	(87.0)	(89.0)
背肩幅	47.0	48.5	50.0
身幅	118.0	122.0	126.0
裾回り	110.0	114.0	118.0
カフス回り	21.0	22.0	23.0

( )は試着サンプルのサイズ

## RELAX LINE

-straight-

RELAX LINE より脇の絞りを少なくしたライン。  
裾の形状も他ラインと異なる。調整は裾丈のみ。

	S	M	L	LL
ネック回り	38.5	40.0	41.5	43.0
着丈	73.0	77.0	81.0	85.0
裾丈	(83.0)	(85.0)	(87.0)	(89.0)
背肩幅	45.5	47.0	48.5	50.0
身幅	108.0	112.0	116.0	120.0
裾回り	108.0	112.0	116.0	120.0
カフス回り	20.0	21.0	22.0	23.0

( )は試着サンプルのサイズ  
裾丈以外の調整はオプション

## BIG LINE

3L~4L 程度のサイズ。裾丈のみ調整可能で、基本料金が1割増。

	BIG
ネック回り	43.0
着丈	85.0
裾丈	78/81/(84)/87/89
背肩幅	57.0
身幅	130.0
裾回り	126.0
カフス回り	28.0

( )は試着サンプルのサイズ  
裾丈以外の調整はオプション

## COLLAR STYLE

レギュラー・ボタンダウン・セミワイド・  
ラウンド・スタンドカラーの5タイプからお選びください。

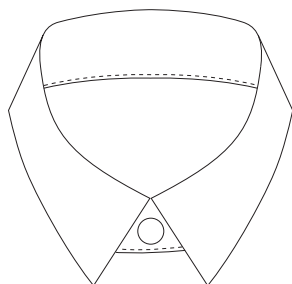

Regular

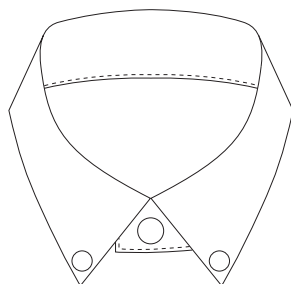

Button-down

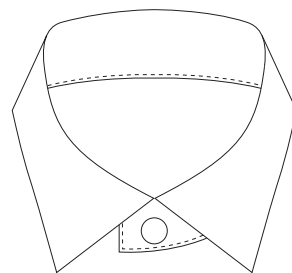

Semi-wide

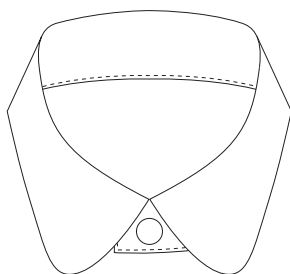

Round

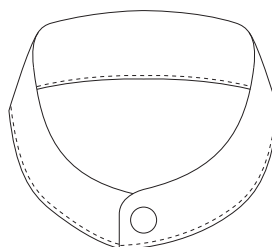

Stand

## COLLAR-STAND STYLE

## YOKE STYLE

台衿は、25mm・35mm・45mmの3タイプからお選びください。  
高さにより上衿の大きさが異なります。

ヨークは、1枚ヨーク・2枚ヨークの2タイプからお選びください。

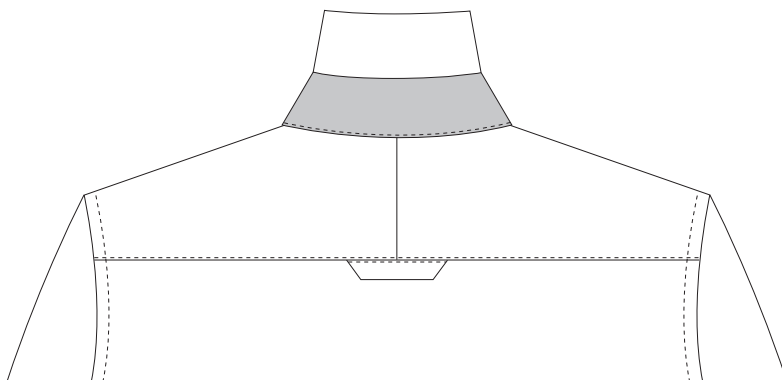

## CUFFS STYLE

バレル・ラウンド・スクエアー・カットオフカフスの  
4タイプからお選びください。

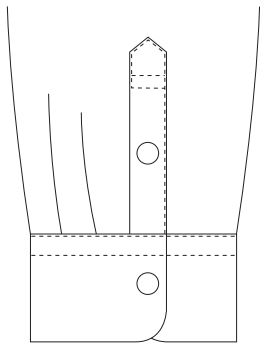

Barrel

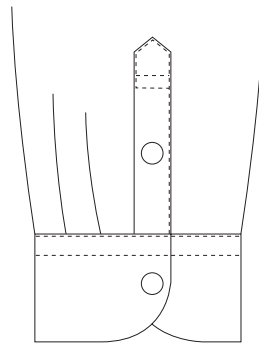

Round

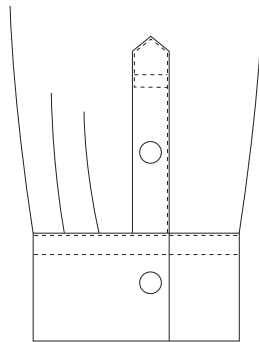

Square

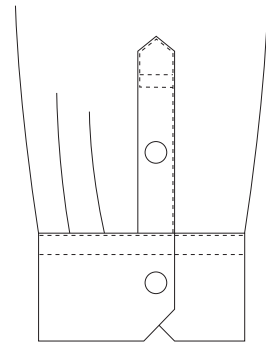

Cut-off

## SLEEVE-VENT STYLE

剣ぼろ・パイピングの2タイプからお選びください。  
(袖口のゆとりは、タックからギャザーに変更することも可能です。)

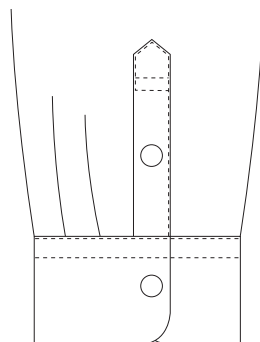

Kenboro+Tuck

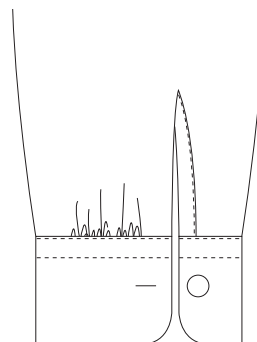

Piping+Gather

## PLACKET STYLE

プラケット・フレンチフロントの2タイプからお選びください。  
フライ（比翼）フロントは、オプションにて承ります。

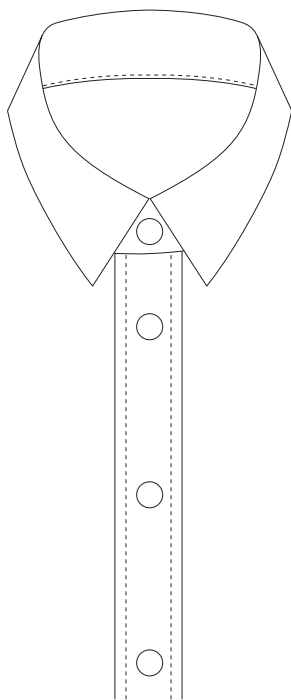

Placket

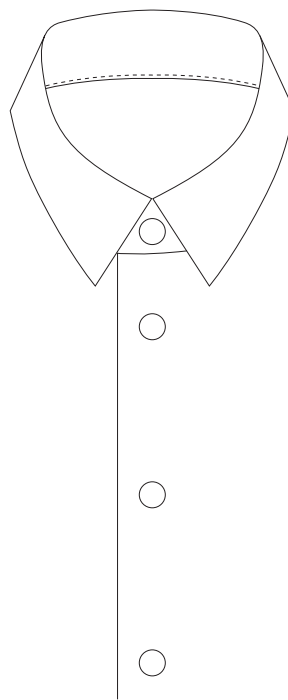

French

## POCKET STYLE

追加オプションでポケットをお付け致します。  
ラウンド・スクエアー・カットオフポケットの  
3タイプからお選びください。

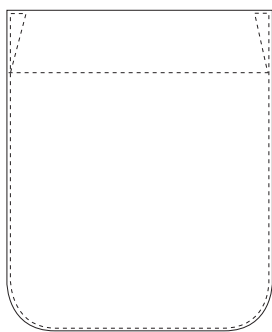

Round

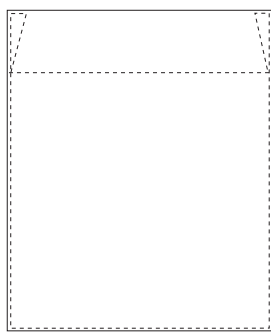

Square

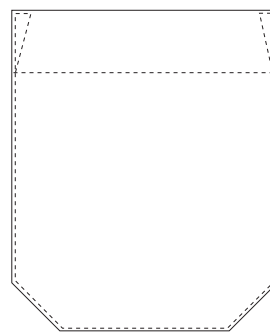

Cut-off

## STITCH STYLE

上衿・前たて・カフスのステッチをお選びください。  
ステッチ幅は、コバ(1.5mm)ステッチと4～5mmステッチです。  
フレンチフロントは、ご要望のない限りステッチが掛かりません。

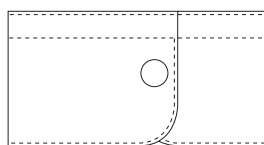
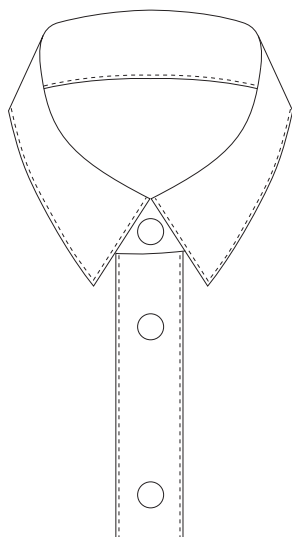

1.5mm

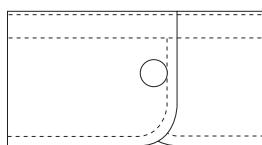
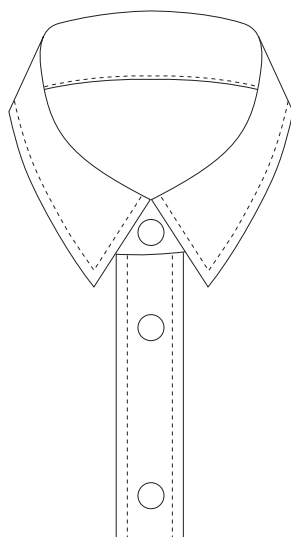

4～5mm

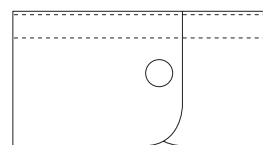
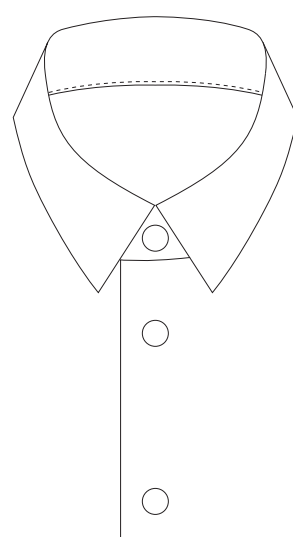

Nothing

## BUTTON STYLE

高瀬貝・白蝶貝・黒蝶貝・茶蝶貝・淡水貝ボタンの5タイプからお選びください。  
各種サイズは9mm、10mm、11.5mmです。

ボタン付け方法は、げた・クロス・鳥足がけの3タイプからお選びください。  
オプションでホール糸・付け糸の色を変更する事ができます。

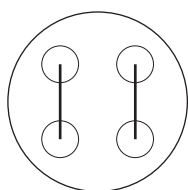

Geta

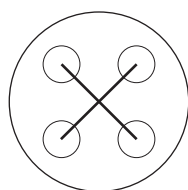

Cross

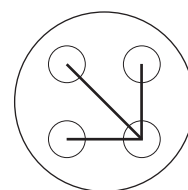

Toriashi

# OPTION PRICE

基本料金内でお選びいただけるバリエーションやディテール以外にも  
様々なご要望にお応えいたします。  
下記のオプション料金表をご覧ください。

2024.01～

生地	横地使用	右記パーツ（～2パーツ）	+ 550	上衿表、上衿裏、台衿表裏、ポケット、カフス表裏または左右。
		1 パーツ～6 パーツ	+ 1,100	ハンガーループ・剣ぼろは無料。 身頃・袖は左右各1 パーツ。 一枚ヨークは表裏で1 パーツ。
		7 パーツ～	+ 2,200	
	バイアス使用	右記パーツ（～2パーツ）	+ 550	上衿表、上衿裏、台衿表裏、ポケット、カフス表裏または左右。
		1 パーツ～3 パーツ	+ 1,100	ハンガーループ・剣ぼろは無料。 身頃・袖は左右各1 パーツ。 一枚ヨークは表裏で1 パーツ。 二枚ヨークは表裏で2 パーツ。
		4 パーツ～6 パーツ	+ 2,200	
		7 パーツ～	+ 3,300	
	両面使用	1 パーツ～	+ 1,100	縦地、横地ともに自由。バイアスは+550。
	極小生地追加	1 種	+ 550	10cm 四方以内。2 種～は1 種につき+550。
	1 種生地追加	ハンガーループ、剣ぼろ	+ 550	縦地、横地ともに自由。 バイアス使用は+1,100。 身頃・袖は左右各1 パーツ。 上衿は表裏各1 パーツ。 台衿・ヨークは表裏で1 パーツ。 カフスは表裏または左右で1 パーツ。
		1 パーツ～3 パーツ	+ 1,100	
		4 パーツ～6 パーツ	+ 1,650	
		7 パーツ～	+ 2,200	
	2 種生地追加	1 パーツ～3 パーツ	+ 2,200	
		4 パーツ～	+ 2,750	
	3 種生地追加	1 パーツ～3 パーツ	+ 3,300	
		4 パーツ～	+ 3,850	
	4 種生地追加	1 パーツ～	+ 4,400	生地方向自由。5 種～は1 種につき+1,100。
衿型	標準外仕様		+ 1,100	
前たて	標準外仕様		+ 1,100	左上前たて仕様無料。
カフス	標準外仕様		+ 1,100	
ボタン	標準外サイズ		+ 550	
	厚さ変更		+ 550	
	くるみボタン		+ 110	1 個。
糸	ステッチ		+ 1,650	生地色合わせ以外。
	ホール		+ 1,100	1 色。
	付け糸		+ 550	1 色。
型紙作成	1 パーツ（別紙記載）		+ 880～	トリミング、ラインなど型紙不要時は-330。
	2 分割（別紙記載）		+ 880～	3 分割～は1 分割につき+330。
ポケット			+ 550	
特殊ループ			+ 330～	同幅トリミング、ライン仕様などは-550。
ロールアップ			+ 1,100～	2 カ所。
ギャザー			+ 550	後見頃のゆとり変更。袖口は無料。
サイズ割増			× 1.1	BIG サイズが対象。基本価格が1 割増。
水通し			+ 1,100	1 着あたり。
その他			+ 550～	

# OPTION PRICE

基本料金内でお選びいただけるバリエーションやディテール以外にも  
 様々なご要望にお応えいたします。  
 下記のオプション料金表をご覧ください。

2024.12.～

型紙作成	上衿表裏（セット）	+ 2,200	
	台衿	+ 1,650	
	ヨーク	+ 1,650	
	左右前見頃（セット）	+ 3,300	
	後見頃	+ 3,300	
	袖	+ 2,750	
	カフス、ポケット	+ 1100	
	上下釦ぼろ（セット）	+ 880	
	ワンピース左右前見頃（セット）	+ 3,300	
	ワンピース後見頃	+ 3,300	
	その他（A4 サイズまで）	+ 1,100	
	その他（A3 サイズまで）	+ 1,650	
	その他（A2 サイズまで）	+ 2,200	
	その他（A1 サイズまで）	+ 2,750	
	その他（A0 サイズまで）	+ 3,300	
パッチワーク	ダイア（ヨーク表）	+ 5,500	1 パーツ 10cm 四方以内の生地追加は、極小生地価格
	蜂の巣（ヨーク表）	+ 5,500	その他の可能な箇所は、上衿表、カフス表、ポケット（裏地付）
	アーガイル（ヨーク表）	+ 5,500	上衿表は+2,200
	気まぐれ（ヨーク表）	+ 4,400	カフス表は左右で+2,200
	整列（ヨーク表）	+ 3,850	ポケットは+1,650
	その他（ヨーク表）	+ 3,850～	